Schneeflöckchen tanze

Musik und Text: Trad./ Hilmar Dressler
Gestaltungsideen von Lena Sokoll

Dieses Lied ist eine wunderschöne Variante zu dem bekannten „Schneeflöckchen, Weißröckchen“ und lässt sich mit verschiedensten Materialien sinnlich begreifen und gestalten.

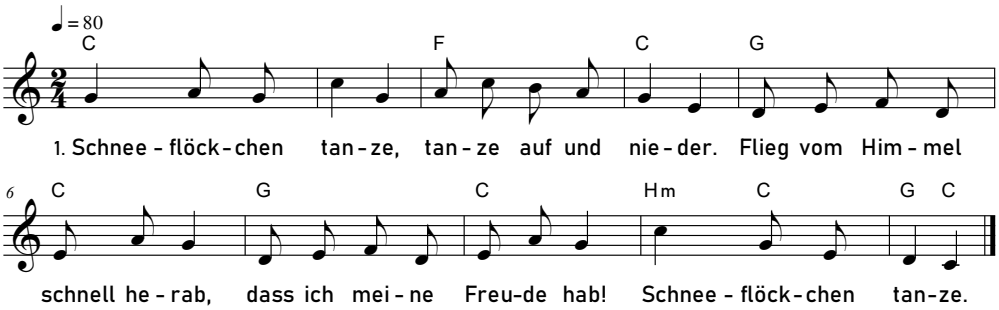

2. Schneeflöckchen tanze, tanze auf und nieder.
Schneist du dann die ganze Nacht,
Gibt es früh ‘ne Schneeballschlacht.
Schneeflöckchen tanze!

3. Schneeflöckchen tanze, tanze auf und nieder.
Denn wir wollen hinterm Zaun
heute einen Schneemann baun,
Schneeflöckchen tanze!

4. Schneeflöckchen tanze, tanze auf und nieder.
Mach uns eine Rodelbahn,
wo man lustig rodeln kann.
Schneeflöckchen tanze!

Schneeflocken-Tanz: Lasst zu dem Lied (weiße) Chiffon-Tücher als Schneeflocken auf und nieder tanzen. Bleibt dabei am Platz oder nutzt den ganzen Raum. Alternativ könnt ihr als Schneeflocke auch ein Blatt Küchenrolle verwenden, das von älteren Kindern mit Scherenschnitt in eine hübsche Schneeflocke verwandelt werden kann.

Foto: ArtStockVault – adobestock.com

1 Lied zum Singen und Spielen

2 Zutaten für Spiel-Schnee

3 Gestaltungs-ideen

Foto: OP38Studio – adobe.stock

Schnee-Bällchen: Gestaltet das Lied mit Wattebällen. Besonders die Schneeballschlacht (Strophe 2) macht so großen Spaß und ist ganz ungefährlich. Anschließend könnt ihr aus den Wattebällen eine einfache Winterdekoration basteln. Fädelt dazu die Wattebällchen auf weißes oder durchsichtiges Garn. Hängt die fertigen Schneegirlanden dann vor das Fenster.

Spiel-Schnee: Manchmal lässt der erste Schnee lange auf sich warten. Wenn ihr dennoch mit Schnee spielen, einen (kleinen) Schneemann bauen (Strophe 3) und eine Schneelandschaft mit Mini-Rodelbahn (Strophe 4) gestalten wollt, so könnt ihr aus 2 Zutaten ganz einfach künstlichen Schnee herstellen:

Rasierschaum und Natron (oder auch Speisestärke) - etwa im Verhältnis 3:2. Gebt den Rasierschaum in eine große Schüssel und fügt nach und nach und Natron hinzu. Mischt und beobachtet dabei, wie der Schaum zusammenfällt und die Masse anfängt zu verklumpen.
Nun müsst ihr etwas warten – singt doch einfach in der Zeit:

Schneeflöckchen tanze, tanze auf und nieder.
Bis du kommst so mische ich,
einfach etwas Schnee für mich.
Schneeflöckchen tanze!

Nach etwa 10 Minuten ist der Schnee fertig und ihr könnt damit eine Schneelandschaft mit Schneemann und Rodelbahn bauen.

Viel Spaß!

Hinweis:
Da es sich nicht um rein natürliche Zutaten handelt, ist dieses Angebot erst für Kinder ab 3 bzw. nur für Kinder, die das Material nicht in den Mund nehmen, geeignet.

Bilder: freepik.com
Anastasiya - adobes.stock.com